



# Memoria de Actividades 2020

## Fundación CRE100DO

*Juntos, + Fuertes*

# Índice de contenidos

- 03** Carta del Presidente
- 04** Presentación
- 05** Nuestra razón de ser
- 06** Patronato 2020
- 07** Estructura interna
- 08** Actividades 2020
- 19** VII Evento Anual
- 20** Empresas 2021
- 21** Presencia en MMCC
- 22** Presencia en RRSS
- 23** Comunidad CRE100DO
- 24** Colaboradores
- 25** Resultados económicos 2020





**Carlos Mira**  
Presidente de CRE100DO

# Carta del Presidente

Bienvenidos a esta memoria 2020 que resume la actividad de **CRE100DO** en su segundo año como Fundación, un año marcado por la irrupción del COVID-19. Estamos muy satisfechos de haber sido capaces de adaptar **CRE100DO** de manera muy rápida para seguir aportando valor, digitalizando las actividades y desarrollando nuevos canales y herramientas de comunicación.

Un año 2020 en el que, a pesar de las dificultades, en **CRE100DO** hemos dado la bienvenida a diez nuevas empresas excelentes y hemos seguido trabajando para aportar nuestra contribución a la comunidad de empresas a través de 43 actividades, que esperamos muy pronto poder volver a celebrar de manera presencial, y con la ilusión puesta en los nuevos programas de acompañamiento para este próximo año: La Empresa de Mañana, Inteligencia Artificial y Digitalización y cómo hacer evolucionar la organización, la cultura y el talento en el mundo Post-COVID.

Estamos convencidos de que 2021 será un gran año para **CRE100DO**, en el que continuaremos trabajando para abrir caminos a otras empresas y generar ese impacto positivo en la sociedad.

Alguien dijo, "no se puede desaprovechar una buena crisis". Tenemos la oportunidad de hacerlo apoyándonos en la comunidad **CRE100DO**.

**Carlos Mira**  
Presidente,  
Fundación CRE100DO

# Presentación



**La presente memoria recoge las principales acciones llevadas a cabo por la Fundación CRE100DO en 2020 para la consecución de sus fines, siendo esta su segunda memoria anual presentada de manera pública.**

Este documento resume información acerca de las actividades más representativas del año y del desempeño de **CRE100DO**, como así también sus impactos más relevantes y las relaciones establecidas con sus grupos de interés durante el período señalado, como muestra de su compromiso con la transparencia y la creación de valor compartido.

Las actividades hacen referencia al entorno español, ya que actualmente la Fundación **CRE100DO** no lleva a cabo ningún proyecto fuera del país. En la actualidad esta memoria no es auditada externamente.

Para cualquier cuestión relacionada con el contenido de la memoria, Paola González atenderá sus cuestiones y sugerencias a través del correo electrónico: [paola.gonzalez@cre100do.org](mailto:paola.gonzalez@cre100do.org) o en el teléfono +34 692 727 233.

# Nuestra razón de ser



**Somos una Fundación de excelencia empresarial que acompaña a las empresas más destacadas del middle-market español en su camino de crecimiento, impulsando los valores y las capacidades que lo hacen posible, con el fin de generar un impacto positivo en la sociedad en su conjunto y servir de ejemplo para abrir camino a otras empresas del país.**

## **Nuestro PROPÓSITO**

*Crear valor en nuestra sociedad, fomentando empresas excelentes que, a través de la colaboración, generen un impacto positivo y sostenible en el tiempo.*

## **Nuestra MISIÓN**

- 1. Construir y evolucionar una comunidad de empresas y líderes referentes y comprometidos con la excelencia empresarial y el crecimiento sostenible.*
- 2. Desarrollar un marco de referencia y un espacio de colaboración con el fin de difundir y compartir conceptos y prácticas empresariales de alto impacto, entre líderes empresariales y expertos de primer nivel en áreas clave para el crecimiento.*
- 3. Divulgar y compartir el valor diferencial generado dentro de la comunidad para producir un efecto tractor en otros grupos de interés.*

## **Nuestra VISIÓN**

*Contribuir al desarrollo del modelo productivo español, para que evolucione hacia un modelo basado en empresas con más valor añadido, más innovadoras, más competitivas y más internacionalizadas.*

## **Nuestros VALORES**

*Desde CRE100DO, creemos, promovemos y respaldamos los siguientes valores que orientan nuestras acciones y reflejan nuestra razón de ser: Colaboración, excelencia, innovación, diversidad, digitalización y transparencia.*

# Patronato 2020



**Carlos Mira**

Presidente  
Presidente ARTHUR D. LITTLE



**Javier Serra**

Vicepresidente  
Director General ICEX



**Pedro Guerrero**

Vocal  
Presidente BANKINTER



**John de Zulueta**

Vocal  
Presidente  
CÍRCULO DE EMPRESARIOS

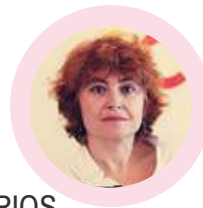

**María Peña**

Vocal  
Consejera Delegada  
ICEX



**Alfredo Bonet**

Vocal  
Secretario General  
CÍRCULO DE EMPRESARIOS



**Manuel Martín**

Vocal  
Consejero Delegado  
PWC

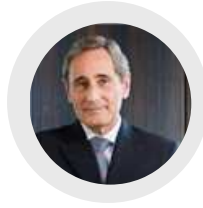

**Julio Linares**

Vocal  
Consejero de Filiales  
TELFÓNICA



**Juan Moreno**

Vocal  
Director General  
FUNDACIÓN INNOVACIÓN  
BANKINTER



**Fernando Moreno**

Vocal  
Director General  
Banca Comercial  
BANKINTER



**Verónica Fisas**

Vocal  
CEO  
NATURA BISSÉ



**Jesús Prieto**

Vocal  
Presidente y CEO  
CT INGENIEROS



**Juan Matji**

Vocal  
Presidente  
CANTABRIA LABS



**Rocío Hervella**

Vocal  
CEO  
PROSOL



**Ezequiel Navarro**

Vocal  
CEO  
PREMO



**Benito Jimenez**

Vocal  
Director General  
CONGELADOS  
DE NAVARRA



**Cristina Vidal**

Secretaria General  
Socia  
RAMÓN Y CAJAL  
ABOGADOS

# Estructura interna

La Fundación CRE100DO cuenta con importantes entidades colaboradoras que contribuyen activamente al desarrollo y financiamiento del programa.



## Fundadores



## Entidades Asociadas



## Empresas CRE100DO



## Equipo 2020



**César Tello**  
Director General



**Paola González**  
PR & Comms. Manager



**Amalia Hernández**  
Data Insights Manager



**Mª Virginia Piemonte**  
Research Analyst



**Claudia Rivera**  
Content Creator

# Actividades 2020

Durante el año 2020, la situación generada por la pandemia del COVID-19 nos ha impulsado a utilizar el canal digital para la realización de nuestras actividades y hemos diseñado los primeros programas de acompañamiento para grupos reducidos de participantes, que trabajaron a lo largo del año en temas de interés específicos y guiados por colaboradores de **CRE100DO**.

Jornada de  
CEOs

Talleres

Sesiones  
Webinars

Sesiones  
CEOs

Sesiones  
Comunicación

Sesiones  
Talento

Sesiones  
Liderazgo

Programa  
Inteligencia  
Artificial



# Actividades 2020

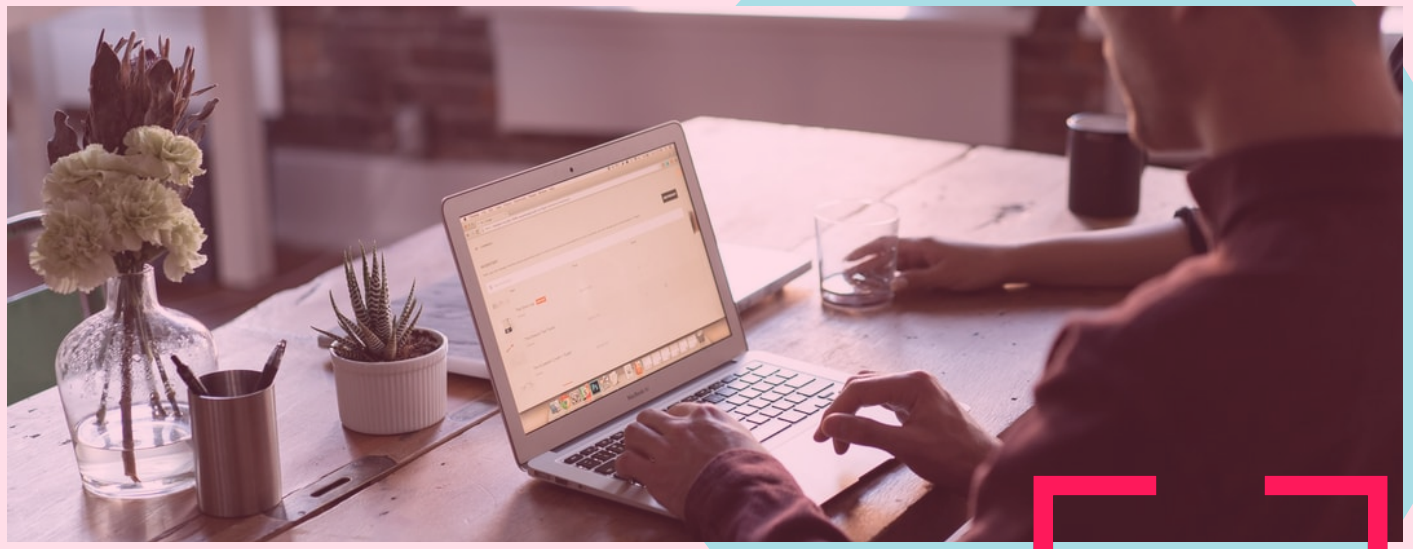

**873** directivos de **CRE100DO** participaron en alguna de las **43** actividades organizadas por la Fundación en el 2020

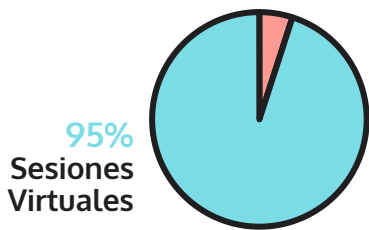

5%  
Sesiones Presenciales

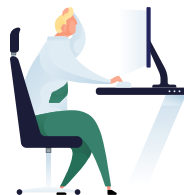

30 sesiones por zoom

11 sesiones por crowdcast

Recuento de asistentes a actividades CRE100DO 2020

● Empresas ● CEOs ● Asistentes

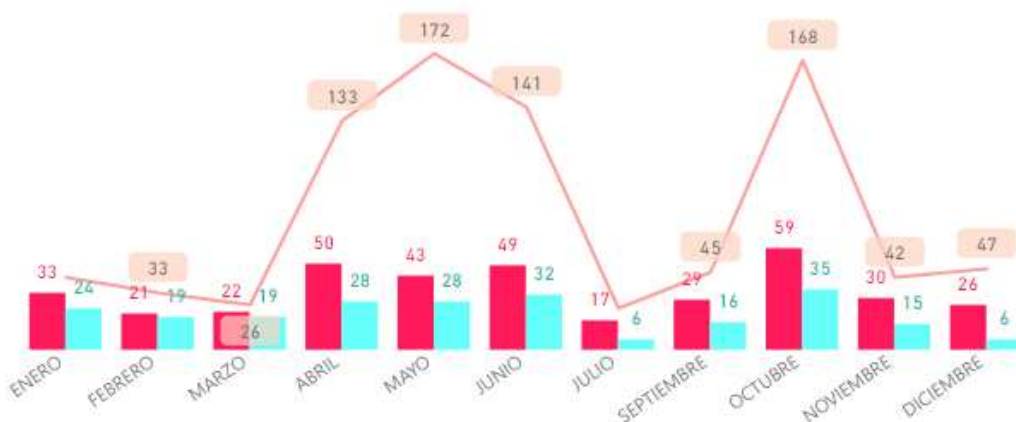

# Feedback\* CRE100DO



*"Estupenda sesión, con magníficos insights, muy prácticos y centrados por parte de ponentes de excepción"*



*"Muy interesante [...], buenas presentaciones en modo virtual. Esto forma parte de nuestra cultura de empresa, darle a nuestros empleados un alto nivel de formación e información. Además en estos momentos la gente se entusiasma con estas presentaciones"*



*"Ha sido una presentación con auténtico contenido de valor. Muy clara y didáctica"*



*"Excelente la calidad del ponente!"*



*"Muy interesante conocer de primera mano la opinión, las experiencias y el saber hacer de otras empresas"*



*"Muy buena la presentación [...] Muy alineada con la realidad actual y las tendencias de futuro inmediato."*

## 2 Actividades Presenciales



Título de la actividad	Ponencias	Fecha	Asistentes
JORNADA DE CEOS: Preparando la Empresa de mañana	Carlos Mira (CRE100DO), Fernando Alfaro (APR) y Ezequiel Sánchez (BINOMIO VENTURES)	22/01/2020	42
TALLER: Hoja de ruta para hacerse grande	Carlos Mira (CRE100DO), Gonzalo Marco (SALTO), Raúl Royo (ROYO GROUP) y Ignacio Urbelz (GRUPO FLORES VALLES)	12/02/2020	33

# 11 Sesiones *Webinars*



Título de la sesión	Ponencias	Fecha	Participantes
Incertidumbres y retos. Ideas para la crisis	Carlos Mira (CRE100DO)	31/03/2020	26
¿En qué debería estar pensando ahora? Mi negocio post-Covid19	Ezequiel Sánchez (BINOMIO VENTURES)	02/04/2020	18
Desarrollar escenarios de negocio para tiempos inciertos	Rafael Martínez (IE BUSINESS SCHOOL)	07/04/2020	25
Las claves en la gestión del talento	Pablo González (TRIVU)	08/04/2020	9
Marca y reputación en tiempos de COVID19	Pablo López (FORO DE MARCAS RENOMBRADAS), Fernando Prado (THE REPTRACK COMPANY) y David González (LLYC)	15/04/2020	31

# 11 Sesiones *webinars*

Título de la sesión	Ponencias	Fecha	Participantes
¿Cómo integrar la nueva normalidad tecnológica y social en la estrategia de salida de la COVID-19?	Javier Creus (IDEAS FOR CHANGE)	22/04/2020	13
Gestión de riesgos internacionales en la era COVID-19	Josu Ugarte (SCHNEIDER ELECTRIC)	20/05/2020	20
Hacia un nuevo sistema operativo de negocios	Alfons Cornellá (INSTITUTE OF NEXT)	02/07/2020	8
El futuro de la globalización: los mercados internacionales y la recuperación de la economía mundial	Marion Jansen (OCDE)	21/10/2020	36
Hacer negocios en México en la Nueva Normalidad: Oportunidades como mercado estratégico para el crecimiento internacional.	Álvaro Pastor (Consejero de España en México), Mónica Martínez (COFINECE) y Francisco González (Bratus Consultores)	29/10/2020	26
Claves de las elecciones de EEUU en la relación comercial con España	José Luis Kaiser (Embajada de España en Washington DC) y Gonzalo García (Markentrey USA)	12/11/2020	25

## 5 Sesiones CEOs



Título de la sesión	Ponencias	Fecha	Participantes
Mercados: efectos del COVID, escenarios posteriores y prioridades a adoptar	Rocío Hervella (PROSOL)	01/04/2020	10
La reputación de las empresas en tiempos del COVID19: riesgos y oportunidades	Ángel Alloza (CORPORATE EXCELLENCE)	23/04/2020	14
Crisis del COVID-19: balance de daños, recuperación y reconstrucción	Emilio Ontiveros (AFI)	11/06/2020	18
China después del Covid	Eduardo Morcillo (INTERCHINA) y Josu Ugarte (SCHNEIDER ELECTRIC)	17/07/2020	16
Fondos Europeos para la reconstrucción. Pacto Verde, transición digital e industrialización.	Manuel Martín Espada e Isabel Benito (PwC)	06/10/2020	65

## 4 Sesiones Comunicación



Título de la sesión	Ponencias	Fecha	Participantes
Retos de comunicación en tiempos de COVID-19: escuchar y conectar con los públicos internos y externos	Soledad Berbegal (ACTIU)	16/04/2020	13
Tendencias en comunicación post COVID-19: de cuidar a nuestros públicos a colaborar con los medios	Esther Benito (ATREVIA) y Álvaro Bordas (PASCUAL)	19/06/2020	15
Negocios Humanos. Marcas Humanas	Carlos Puig (Branward) y Mikel Grande (Angulas Aguinaga)	18/09/2020	17
Sesión Comunicación - Kick Off 2021	Paola González (CRE100DO)	18/12/2020	32

## 3 Sesiones Talento



Título de la sesión	Ponencias	Fecha	Participantes
La gestión del talento en la era post-covid: actuando hoy y anticipando el mañana	Alberto Guerra (PROSOL) y Luis Fernández (BEONIT)	07/05/2020	14
Repensando los espacios de trabajo: desescalada y futuro del trabajo	Carmen Berbegal (ACTIU)	23/06/2020	12
El Futuro del Trabajo. Tendencias para una estrategia de talento ganadora	Equipo MORMEDI	15/10/2020	28



# 5 Sesiones Liderazgo



Título de la sesión*	Fecha	Participantes
Sesión 1. Liderazgo vs Líder	27/05/2020	17
Sesión 2. Medidas de los Estilos y Clima	25/06/2020	17
Sesión 3. Desarrollo de los estilos de Dirección	16/09/2020	10
Sesión 4. El plan de acción	22/10/2020	8
Sesión 5. Balance del proceso	18/11/2020	8

\*Sesiones lideradas por Plácido Fajardo y José Ignacio Arráiz (LEADERLAND)

# 13 Sesiones Inteligencia Artificial



Título de la sesión*	Fecha	Participantes
Fase 1 - Sesión 1	06/05/2020	34
Fase 1 - Sesión 2	13/05/2020	31
Fase 1 - Sesión 3	20/05/2020	30
Fase 1 - Sesión 4	27/05/2020	26
Fase 1 - Sesión 5	03/06/2020	27
Fase 1 - Sesión 6	10/06/2020	17
Fase 1 - Sesión 7	17/06/2020	20
Fase 1 - Sesión 8	24/06/2020	15
Fase 2 - Sesión 1	23/09/2020	18
Fase 2 - Sesión 2	14/10/2020	5
Fase 2 - Sesión 3	18/11/2020	9
Fase 2 - Sesión 4	02/12/2020	13
Fase 2 - Sesión 5	09/12/2020	10

\*Sesiones lideradas por Fernando Alfaro (APR) y Carmen Alonso (TELEFÓNICA)

# VII Evento Anual CRE100DO



Carlos Mira



César Tello



Miguel Somé y Rocío Hervella

El 26 de noviembre de 2020 se celebró la VII edición del Evento Anual CRE100DO



1000  
ASISTENTES

<p><b>PILAR MANCHÓN</b> Senior Director Research Strategy @GoogleAI Google</p>	<p><b>ROCÍO HERVELLA</b> Fundadora y CEO PROSOL</p>	<p><b>MIGUEL SOMÉ</b> CEO PRÓDIEL</p>	<p><b>IÑIGO QUEREJETA</b> CEO CONTENÜR</p>	<p><b>HERMINIA IBARRA</b> Top in Management 50</p>	<p><b>PEDRO GUERRERO</b> Presidente bankinter</p>
<p>26 noviembre 17:00 - 19:00h Streaming</p> <p><b>EVENTO ANUAL CRE100DO</b> vive la experiencia</p>		<p><b>CARLOS MIRA</b> Presidente CRE 100 DO</p>	<p><b>MARÍA PEÑA</b> Consejera Delegada ICEX</p>	<p><b>JOHN DE ZULUETA</b> Presidente CÍRCULO EMPRESARIOS</p>	<p><b>CÉSAR TELLO</b> Managing Director CRE 100 DO</p>



El evento se ha centrado en resaltar el importante papel del *middle market* español en la recuperación de la crisis de la Covid-19 y en sobre cómo el tejido empresarial debe afrontar los retos actuales y futuros para impactar positivamente en la sociedad.

Este evento contó con la intervención de los principales representantes de la Fundación CRE100DO y sus entidades fundadoras, CEOs de las empresas Prosol y Prodiel y ponentes internacionales de prestigio como Pilar Manchón y Herminia Ibarra. Finalmente, se presentaron las **10 nuevas empresas** referentes del *middle market* español que se incorporan a **CRE100DO** en 2021.



Rocío Hervella



Foto final del VII Evento Anual CRE100DO

# Empresas 2021

**ADOLFODOMINGUEZ**

**ALE-HOP**

*babaria*

**Greenergy**  
RENOVABLES

**Truck&Wheel**  
**TW**

**Logisfashion®**

**Quesos EL PASTOR**

**satec\_ SPB**

**ZENDAL**

Empresa	Sector	Sede
ADOLFO DOMÍNGUEZ	Moda	Orense
ALE-HOP	Retail	Alicante
BABARIA	Cosmética	Valencia
GREENERGY	Energía	Madrid
LOGISFASHION	Logística	Guadalajara
QUESOS EL PASTOR	Alimentación	Zamora
SATEC	Consultoría	Asturias
SPB	Hogar	Valencia
TRUCK&WHEEL	Transportes	Navarra
ZENDAL	Salud	Pontevedra

## Aportación Empresas CRE100DO 2021



1.000 millones €



8.500 empleos



2 empresas cotizadas

# Presencia en MMCC

## Principales impactos 2020

1. Las empresas de la Fundación CRE100DO gestionan las primeras medidas urgentes de la crisis del COVID-19 dando prioridad a la protección de las personas: medidas de teletrabajo.
2. Las empresas CRE100DO apuestan por la innovación para hacer frente a la crisis del Covid-19.
3. La Fundación CRE100DO como impulsor de la implementación de la Inteligencia Artificial en las estrategias empresariales del middle market español.
4. La Fundación CRE100DO como integrador de la sostenibilidad en el propósito de las empresas.

### Empresaxterior

Habrá un antes y un después de la pandemia

## Las empresas CRE100DO apuestan por la innovación para hacer frente a la crisis del Covid-19



Las principales empresas del middlemarket español, agrupadas en la Fundación CRE100DO, como Intobal, Carinsa y Jeanologia, entre otras, reinventan sus procesos, productos y servicios para paliar los efectos del COVID-19.



### compromiso RSE

LAS 115 PRINCIPALES COMPAÑÍAS DEL MIDDLE MARKET ESPAÑOL

## Las empresas CRE100DO contribuyen con más 100 millones de euros a reactivar la economía española



10/06/2020 07:59:53 La situación de excepcionalidad derivada de la pandemia del Covid-19 que actualmente vivimos, está poniendo en valor el espíritu colaborativo y de superación de todos los agentes sociales, así como su capacidad de mirar al futuro y continuar trabajando para no detenerse ante las adversidades.

En este sentido, un número significativo de las principales empresas de middle market españolas, además a la Fundación CRE100DO - que agrupa a 115 compañías que facturan alrededor de 15.000 millones de euros y proporcionan empleo a más de 30.000 personas -, están liderando la consolidación de un tejido empresarial colaborativo que se posiciona como una de las principales vías para hacer frente a esta situación. Tanto es así que, según los datos que presenta la Fundación, la aportación de las empresas que forman parte del ecosistema CRE100DO para vencer la crisis sanitaria y social supera ya los 100 millones de euros.



## Covid-19: empresas socialmente responsables

María Serradell, IRIIA, Fundación CRE100DO y Energía Positiva, cuatro proyectos solidarios contra la crisis sanitaria

### Fundación Cre100do. Aportación de 100 millones

Los miembros de la Fundación CRE100DO -que agrupa a 110 compañías que facturan alrededor de 15.000 millones de euros- han aportado 100 millones desde que se inició la crisis del Covid. "Es imprescindible que las empresas se comprometan con la sociedad", ha dicho el director general de CRE100DO, César Tello.

### Expansión EL MUNDO

## Una revolución 'verde' que no puede esperar

La epidemia de Covid-19 ha demostrado que el planeta necesita un cambio de rumbo. Pero eso no significa abandonar el desarrollo de un nuevo modelo de producción que contemple los beneficios económicos, sociales y ambientales.

El mundo está cambiando. La crisis sanitaria que estamos viviendo ha demostrado que el planeta necesita un cambio de rumbo. Pero eso no significa abandonar el desarrollo de un nuevo modelo de producción que contemple los beneficios económicos, sociales y ambientales.



Las empresas, comprometidas con el desafío medioambiental

Las empresas, comprometidas con el desafío medioambiental. El mundo está cambiando. La crisis sanitaria que estamos viviendo ha demostrado que el planeta necesita un cambio de rumbo. Pero eso no significa abandonar el desarrollo de un nuevo modelo de producción que contemple los beneficios económicos, sociales y ambientales.

## Integrar la filosofía digital en el corazón del 'middle market'

La clave está en cómo van a pasar las empresas de hoy gestión más eficiente de los recursos a hacer un uso aplicado de los datos

César Tello

**E**l mundo está cambiando. La crisis sanitaria que estamos viviendo ha demostrado que el planeta necesita un cambio de rumbo. Pero eso no significa abandonar el desarrollo de un nuevo modelo de producción que contemple los beneficios económicos, sociales y ambientales.



La inteligencia artificial es una herramienta poderosa para el análisis de datos y la optimización de los recursos.

### LAS VEGAS DE II



## Una apuesta por el crecimiento empresarial

La Fundación CRE100DO tiene como objetivo contribuir al desarrollo del modelo empresarial y empresarial español. Busca de un modelo que incluya el talento humano para dotar a las empresas de más habilidades, innovación, incorporación de tecnología y mejorando su competitividad en el mercado internacional.

<https://www.cre100do.org/>

# Presencia en RRSS

## Principales impactos 2020

1. Se incrementan las menciones a **CRE100DO** por parte de las empresas del programa.
2. Más de 600 nuevos seguidores orgánicos en LinkedIn durante 2020.
3. Incremento constante de interacciones con **CRE100DO**.

**Ezequiel Navarro** • 2<sup>o</sup>  
CEO in Primo Group | Automotive, E-Mobility, EV, VRAR, IoT, SGM.  
2 semanas • Editado

En **AMETIC** trabajamos en Macro Proyectos Tractores, incluso que permitan que muchos proyectos sumen. El mensaje de **Pedro Mier** aquí es claro. Ayer tuve noticias de que algunas Administraciones se plantean umbrales de inversión mínima para evaluar que dejarían fuera a todas las Pymes casi sin excepción. No menciono ni el umbral ni la administración aún porque espero que reflexionen. Pero sí es así cortísimo y con todos los sitios donde yo tenga voz, que no cuenten. Yo creo que las empresas Medianas ( Midcaps o Mittelsatz) son las que tiran del carro y tenemos que hacerle sitio a las Pequeñas con la Digitalización y la Innovación. Este es el espíritu **Fundación CRE100DO Pymes** ayer, Medianas hoy, Grandes Mañana.

**"Hay que evitar que las pymes se queden fuera"**  
Pedro Mier, presidente de Ansoo

**Grupo Carinsa**  
1.177 seguidores  
2 semanas •

Hoy hemos recibido al equipo de **Fundación CRE100DO**. Es un verdadero orgullo para **Grupo Carinsa** pertenecer a esta comunidad de desarrollo empresarial orientada a un modelo basado en empresas de referencia con más valor añadido, más innovadoras, más competitivas y más internacionalizadas  
**#Cre100do IEXX Fundación Innovación Bankinter Círculo de Empresarios**



**SIMON**  
22.719 seguidores  
2 semanas • Editado

Hoy en el **#EspacioSimon100** la **Fundación Fundación CRE100DO** ha entrevistado a **Esteban Bretcha**, nuestro CEO en Simon.

¡Muchas gracias!

<https://www.cre100do.org/>

**IEXX México**  
10.233 seguidores

El **Consejero Económico y Comercial, Álvaro Pastor**, ha participado el día de hoy en un seminario virtual organizado por **Cre100do** en el que ha presentado el panorama macroeconómico y sectorial de México. Muchas gracias a todos los asistentes. **cre100do.org**

**ORENERGY RENOVABLES**  
44.227 seguidores  
6 días •

Ayer jueves participamos como nueva incorporación en el evento anual de la **Fundación CRE100DO**, que reúne a las empresas con mayores previsiones de crecimiento en los próximos años.

**ROYO Group International Bathroom**  
1.800 seguidores  
2 días • Editado

El pasado martes la **Fundación CRE100DO** visitó las instalaciones de **Royo** por primera vez de la mano de nuestro CEO **Raúl Royo**. Durante la visita realizaron un tour por nuestra fábrica y showroom para poder conocer al detalle el procedimiento de fabricación y diseño de nuestros muebles de baño. Esperamos volver a verlos pronto.

EN. Last Tuesday the **Cre100do** foundation visited the **Royo** facilities for the first time at the hands of our CEO **Raúl Royo**. During the visit, they took a tour around our factory and showroom to learn in detail the manufacturing and design procedure of our bathroom furniture. Hope to see them again soon.

**#Royo #ROYB #InRoyoRoyoEveryDay #Cre100doMasCerca**

**SPE S.L.**  
1.042 seguidores  
6 días • Editado

Avanzamos esta semana con la compra de una empresa en Alemania de nuestro sector que marca el impulso a nuestra internacionalización. Hoy os contamos qué temas está trabajando para formar parte del país...

**somos empresa...**

**CRE 100**

**SPE, EN EL PROGRAMA CRE100DO**

**Fundación CRE100DO**  
1.276 seguidores  
3 meses •

**Cesar Telis**, director de **Fundación CRE100DO**, habla de **Responsabilidad** en el evento de presentación de **Fuzesp** (**Círculo de Finanzas Sostenibles y Responsables de España**) y resalta el papel fundamental que juega la gestión de **Inteligencias** como es la **Inteligibilidad** en el crecimiento de las empresas.

# Comunidad CRE100DO 2015-2021



**CRE100DO** es un referente entre las empresas españolas del middle market, habiendo alcanzado su primer objetivo al seleccionar e incorporar al programa en 6 años a más de 100 empresas excelentes del middle market español, que representan el equivalente a c.1,5% del PIB español, con una facturación agregada de 16.500 millones de euros y más de 85.000 empleados.



# Colaboradores y expertos 2020

Agradecemos a todas las personas que han colaborado con **CRE100DO** a lo largo del 2020, quienes han participado activamente en el diseño y desarrollo de las actividades y eventos de la Fundación, brindando su tiempo y experiencia a toda la comunidad.

Nombre y apellido	Organización	Nombre y apellido	Organización	Nombre y apellido	Organización
Adela Giménez	ICEX	Fernando Prado	THE REPTRACK COMPANY	Mar Castro	ICEX
Alberto Guerra	PROSOL	Francisco de Lera	Independiente	Marce Cancho	F.I.Bankinter
Alfons Cornellá	INSTITUTE OF NEXT	Francisco González	BRATUS CONSULTORES	Marion Jansen	OCDE
Alfredo Bonet	Círculo de Empresarios	Gonzalo García	MARKENTREY USA	Marta Colomina	PWC
Álvaro Bordas	PASCUAL	Gonzalo Marco	SALTO	Mikel Grande	Angulas Aguinaga
Álvaro Pastor	Consejero de España en México	Ignacio Urbelz	GRUPO FLORES VALLES	Millaray Vega	MORMEDI
Ángel Alloza	CORPORATE EXCELLENCE	Isabel Benito	PWC	Mónica Martínez	COFINECE
Carlos Fernández	UNIVERSIDAD EUROPEA DE MADRID	Jaime Caretti	Independiente	Nuria Vilanova	ATREVIA
Carlos Pérez Lescure	Independiente	Jaime Moreno	MORMEDI	Oleguer Segarra	DRIBIA
Carlos Puig	Branward	Javier Creus	IDEAS FOR CHANGE	Pablo González	TRIVU
Carmen Alonso	TELEFÓNICA	José Ignacio Arraiz	LEADERLAND	Pablo López	FORO DE MARCAS RENOMBRADAS
Carmen Berbegal	ACTIU	José Luis Kaiser	Consejero de España en USA	Paz Argentería	Círculo de Empresarios
David González	LLYC	Josu Ugarte	SCHNEIDER ELECTRIC	Plácido Fajardo	LEADERLAND
Eduardo Morcillo	INTERCHINA	Juan Moreno	F.I.Bankinter	Rafael Martínez	IE BUSINESS SCHOOL
Emilio Ontiveros	AFI	Juan Tomás Hernani	SATLANTIS	Raquel Puente	F.I.Bankinter
Esteban Bretcha	SIMON	Juliane Trummer	MORMEDI	Raúl Royo	ROYO GROUP
Esther Benito	ATREVIA	Luis Fernández	BEONIT	Raúl Sopeña	VISIONLAB
Ezequiel Sánchez	BINOMIO VENTURES	Luis Lopezbarrena	Colaborador	Rocío Hervella	PROSOL
Fernando Alfaro	APR	Manuel Marín	Colaborador	Soledad Berbegal	ACTIU
Fernando Olalla	Independiente	Manuel Martín Esnada	PWC		



# Resultados 2020

INGRESOS	2020
Entidades Fundadoras y Asociadas	342.369,86 €
Empresas CRE100DO	130.000,00 €
<b>TOTAL INGRESOS</b>	<b>472.369,86 €</b>

GASTOS	2020
Personas	-259.925,12 €
Operaciones	-66.758,35 €
Programa CRE100DO	-10.049,93 €
Eventos CRE100DO	-42.551,25 €
Selección de Empresas	-11.204,17 €
Comunicación y Marketing	-81.466,46 €
Devolución Subvenciones	-47.365,32 €
<b>TOTAL GASTOS</b>	<b>-519.320,60 €</b>
<b>RESULTADO DEL EJERCICIO</b>	<b>-46.950,74 €</b>

Origen de los ingresos 2020

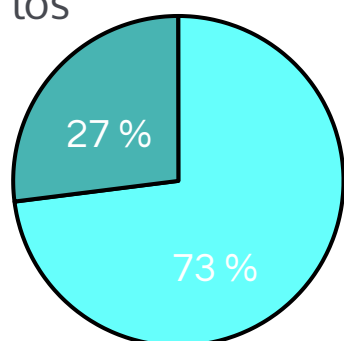

- Entidades Fundadoras y Asociadas
- Empresas CRE100DO

Distribución de los gastos 2020

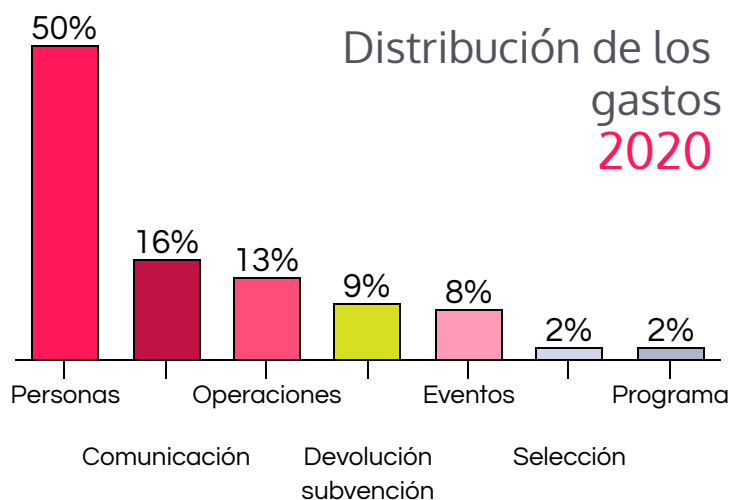



**Juntos, + Fuertes**

## **Fundación CRE100DO**

Spaces Atocha

C/Méndez Álvaro, 20

28045 Madrid

T +34 91 905 31 53

[info@cre100do.org](mailto:info@cre100do.org)

[www.cre100do.org](http://www.cre100do.org)